

Legemaat Makelaardij v.o.f.
Lange Zuiderweg 68
3781 PL Voorthuizen
tel: 0342 - 476623
fax: 0342 - 474854
e-mail: info@legemaatmakelaardij.nl
www.legemaatmakelaardij.nl
K.v.K. : 60599146
BTW nr: NL853977938B01
IBAN: NL39 RABO 0366 3927 00

Te koop
Brabanterlaan 48
3772 PK Barneveld



Vraagprijs: € 649.000,-- kosten koper

Wij verwijzen u naar de privacy Policy op onze website!



Omschrijving:

Op een prachtige locatie in de geliefde woonwijk 'Veller' staat deze Twee onder een kapwoning met een aangebouwde berging. Deze zeer energiezuinige en keurig afgewerkte woning is voorzien van o.a. 30 zonnepanelen en beschikt over een stijlvolle keuken met schiereiland, een complete badkamer, 5 volwaardige slaapkamers en een praktische bijkeuken. De keurig aangelegde achtertuin, met uitstekende zonligging, is gesitueerd op het zuidwesten. En wat is de sfeervolle overkapping een fijne plek om tot rust te komen! Aan de voorzijde is er voldoende parkeergelegenheid op eigen terrein. Genoeg redenen om een bezichtiging in te plannen!

Bijzonderheden:

- zeer energiezuinige woning met bijna geen maandelijkse kosten;
- warmte-en warm water voorziening middels een warmtepomp;
- 30 zonnepanelen aanwezig;
- de gehele woning is voorzien van vloerverwarming.

Begane grond:

Entree/hal: Via een overdekte entree betreedt u de woning en komt u in de hal. Hier bevinden zich de meterkast en een keurig betegelde toiletruimte voorzien van een wandcloset met fonteintje. De trapkast zorgt voor extra provisieruimte en daarnaast bevindt zich hier de trapopgang naar de 1e verdieping. Vanuit de hal krijgt u toegang tot de woonkamer en de open keuken. De sfeervolle woonkamer met erker en hoekraam zorgen voor een fijne lichtinval en u kijkt zo mooi vrij weg over de brede straat met wadi. Deze ruimte is evenals de keuken keurig afgewerkt en voorzien van gestucte wanden/plafond, inbouwspots en een mooie plavuizen-vloer.

De open keuken is gesitueerd aan de achterzijde van de woning en voorzien van een stijlvolle keukeninrichting met schiereiland en een kastenelement. De opstelling is uitgerust met een stenen aanrechtblad en diverse inbouwapparatuur zoals een inductiekookplaat, afzuigkap, (combi)magnetron, oven, vaatwasmachine en een koelkast. Een keuken met veel opbergruimte en van alle gemakken voorzien! Het eetgedeelte biedt gezien het formaat van deze ruimte volop plek voor een grote eettafel, zodat u tijdens het koken een optimale verbinding hebt met uw gasten. En middels de openslaande deuren loopt u zo naar het terras en de achtertuin. Wat een heerlijke plek om te genieten van het buiten zijn! Via een loopdeur bereikt u een praktisch bijkeuken met vasten kasten van waaruit u toegang heeft tot de achtertuin gelegen op het zuidwesten. In de bijkeuken treft u ook de aansluiting voor de wasmachine en de droger. De bijkeuken en een berging zijn in de aangebouwde garage gerealiseerd. In deze berging is de warmtepomp geplaatst. Parkeren voor de garage op eigen terrein.

Eerste verdieping:

De overloop geeft u toegang tot drie slaapkamers en een complete badkamer. Twee slaapkamers zijn gesitueerd aan de voorzijde en beschikken over een inbouwkast. De badkamer is geheel betegeld en compleet ingericht met een ligbad, inloopdouche, wastafelmeubel met 2 wastafels, designradiator en een 2e toilet.

Tweede verdieping:

Middels een vaste trap bereikt u de 2e verdieping. Allereerst bevindt zich hier een voorzolder. Vervolgens bereikt u twee slaapkamers, beide met lichtinval middels een raam in de kopgevel. Onder de schuine kanten is extra bergruimte gecreëerd en daarnaast zijn de slaapkamers voorzien van inbouwkasten.

Zowel de eerste als de tweede verdieping zijn voorzien van een PVC-vloer.

Tuin:

De zeer verzorgde achtertuin is gelegen op het zuidwesten. De tuin bestaat uit een groot terras, grasperk, diverse (planten)borders. Achter in de tuin staat een houten berging met een overkapping. Deze mooie tuin is zowel vanuit de woning als via de achterom te bereiken.

Ligging:

Deze woning is gelegen op een mooie en rustige locatie in de kindvriendelijke woonwijk 'Veller'. Aan de voorzijde kijkt u uit over een wadi en groenstrook en is er voldoende parkeergelegenheid aanwezig. Nabij de woning vindt u supermarkten, scholen, kerken, speelgelegenheid voor kinderen en ander openbare voorzieningen. Snelwegen A1/A30 zijn op circa 5 autominuten bereikbaar.

Overige details:

Type	Twee onder een kapwoning
Categorie	Eengezinswoning
Locatie	In de kindvriendelijke woonwijk "Veller".
Vraagprijs	€ 649.000,-- kosten koper
Aanvaarding	In overleg
Bouwjaar	2014/2015
Aantal kamers	6
Aantal slaapkamers	5
Omschrijving slaapkamers	Drie slaapkamers op de eerste verdieping en twee op de tweede verdieping.
Inhoud woning	650 m ³
Woonoppervlakte	169,80 m ²
Perceeloppervlakte	279 m ²
Kadastrale gegevens	Barneveld, C 9093
Soort verwarming	Middels een warmtepomp. Gehele woning vloerverwarming.
Zonnepanelen 30x	Opbrengst voldoende voor de warmtepomp.
Inrichting keuken	Vaatwasser, (combi)magnetron, oven, inductiekookplaat, afzuigkap, koelkast.
Omschrijving keuken Bijkeuken:	Keukenblok met een schiereiland en een kastenelement, beide voorzien van inbouwapparatuur. Aangrenzend de keuken in de garage is de bijkeuken gerealiseerd. Vaste kasten en aansluiting voor de wasmachine en droger. Bijkeuken is tevens achteringang.
Tuin	De achtertuin is gelegen op het zuidwesten
Bijgebouw	In de aangebouwde garage is de bijkeuken en berging met de warmtepomp opstelling. Achter in de tuin een houten berging met een overkapping.
Sanitair	Badkamer voorzien van een ligbad, inloopdouche, wastafelmeubel en de 2 ^e toilet.
Isolatie	Geheel geïsoleerd
Onderhoud	Goed

LIJST VAN ZAKEN, BEHORENDE BIJ

Object : Brabanterlaan 48, 3772 PK Barneveld

Datum : 2 september 2024

Deze lijst van zaken is bedoeld om aan te geven welke zaken er al dan niet in de woning achterblijven. Bij onduidelijkheid of wanneer hier geen afspraken over gemaakt worden, dan houdt dat in dat de betreffende zaak niet in de woning achterblijft en door de verkoper mee wordt genomen.

	Blijft achter	Gaat mee	Kan worden overgenomen	N.v.t.
Buiten				
Tuinaanleg/bestrating/beplanting	<input checked="" type="checkbox"/>	<input type="checkbox"/>	<input type="checkbox"/>	<input type="checkbox"/>
Buitenverlichting	<input checked="" type="checkbox"/>	<input type="checkbox"/>	<input type="checkbox"/>	<input type="checkbox"/>
Tijd- of schemerschakelaar / Bewegingsmelder	<input type="checkbox"/>	<input type="checkbox"/>	<input type="checkbox"/>	<input checked="" type="checkbox"/>
Tuinhuis/buitenberging	<input type="checkbox"/>	<input type="checkbox"/>	<input type="checkbox"/>	<input checked="" type="checkbox"/>
Vijver	<input type="checkbox"/>	<input type="checkbox"/>	<input type="checkbox"/>	<input checked="" type="checkbox"/>
Broeikas	<input type="checkbox"/>	<input type="checkbox"/>	<input type="checkbox"/>	<input checked="" type="checkbox"/>
Vlaggenmast	<input type="checkbox"/>	<input type="checkbox"/>	<input type="checkbox"/>	<input checked="" type="checkbox"/>
Zonnepanelen 30 x	<input checked="" type="checkbox"/>	<input type="checkbox"/>	<input type="checkbox"/>	<input type="checkbox"/>
	<input type="checkbox"/>	<input type="checkbox"/>	<input type="checkbox"/>	<input type="checkbox"/>
Alarminstallatie	<input type="checkbox"/>	<input type="checkbox"/>	<input type="checkbox"/>	<input checked="" type="checkbox"/>
Schotel/antenne	<input type="checkbox"/>	<input type="checkbox"/>	<input type="checkbox"/>	<input checked="" type="checkbox"/>
Brievenbus	<input type="checkbox"/>	<input type="checkbox"/>	<input type="checkbox"/>	<input checked="" type="checkbox"/>
(Voordeur)bel	<input checked="" type="checkbox"/>	<input type="checkbox"/>	<input type="checkbox"/>	<input type="checkbox"/>
Rookmelders	<input checked="" type="checkbox"/>	<input type="checkbox"/>	<input type="checkbox"/>	<input type="checkbox"/>
Veiligheidsslots (2018 met politiekeurmerk) en overige inbraakpreventie	<input checked="" type="checkbox"/>	<input type="checkbox"/>	<input type="checkbox"/>	<input type="checkbox"/>
Screens Vul in: voor of achter Vul in op welke etage(s)	<input type="checkbox"/>	<input type="checkbox"/>	<input type="checkbox"/>	<input checked="" type="checkbox"/>
Rolluiken achter en zijkant	<input checked="" type="checkbox"/>	<input type="checkbox"/>	<input type="checkbox"/>	<input type="checkbox"/>
Zonwering achter uitvalschermbegane grond	<input type="checkbox"/>	<input checked="" type="checkbox"/>	<input type="checkbox"/>	<input type="checkbox"/>
Vliegenhorren eerste en twee etage	<input checked="" type="checkbox"/>	<input type="checkbox"/>	<input type="checkbox"/>	<input type="checkbox"/>
	<input type="checkbox"/>	<input type="checkbox"/>	<input type="checkbox"/>	<input type="checkbox"/>

	Blijft achter	Gaat mee	Kan worden overgenomen	N.v.t.
Raamdecoratie, te weten				
Gordijnrails Begane grond , eerste verdieping	<input checked="" type="checkbox"/>	<input type="checkbox"/>	<input type="checkbox"/>	<input type="checkbox"/>
Gordijnen Begane grond, eerste verdieping	<input type="checkbox"/>	<input checked="" type="checkbox"/>	<input type="checkbox"/>	<input type="checkbox"/>
Rolgordijnen Begane grond, eerste en tweede verdieping	<input checked="" type="checkbox"/>	<input type="checkbox"/>	<input type="checkbox"/>	<input type="checkbox"/>
Vitrages Eerste verdieping voorzijde	<input checked="" type="checkbox"/>	<input type="checkbox"/>	<input type="checkbox"/>	<input type="checkbox"/>
Jaloezieën / lamellen Vul in op welke etage(s)	<input type="checkbox"/>	<input type="checkbox"/>	<input type="checkbox"/>	<input checked="" type="checkbox"/>
	<input type="checkbox"/>	<input type="checkbox"/>	<input type="checkbox"/>	<input type="checkbox"/>
Vloerdecoratie, te weten				
Plavuizen begane grond	<input checked="" type="checkbox"/>	<input type="checkbox"/>	<input type="checkbox"/>	<input type="checkbox"/>
PVC vloer Eerste en tweede verdieping	<input checked="" type="checkbox"/>	<input type="checkbox"/>	<input type="checkbox"/>	<input type="checkbox"/>
	<input type="checkbox"/>	<input type="checkbox"/>	<input type="checkbox"/>	<input type="checkbox"/>
Warmwatervoorziening / CV				
Grondwater warmtepomp verwarmen en koelen en warm water	<input checked="" type="checkbox"/>	<input type="checkbox"/>	<input type="checkbox"/>	<input type="checkbox"/>
Close-in boiler	<input type="checkbox"/>	<input type="checkbox"/>	<input type="checkbox"/>	<input checked="" type="checkbox"/>
Geiser	<input type="checkbox"/>	<input type="checkbox"/>	<input type="checkbox"/>	<input checked="" type="checkbox"/>
Thermostaat	<input checked="" type="checkbox"/>	<input type="checkbox"/>	<input type="checkbox"/>	<input type="checkbox"/>
Mechanische ventilatie/luchtbehandeling	<input checked="" type="checkbox"/>	<input type="checkbox"/>	<input type="checkbox"/>	<input type="checkbox"/>
Airconditioning	<input type="checkbox"/>	<input type="checkbox"/>	<input type="checkbox"/>	<input checked="" type="checkbox"/>
Kokend waterkraan	<input type="checkbox"/>	<input type="checkbox"/>	<input type="checkbox"/>	<input checked="" type="checkbox"/>
	<input type="checkbox"/>	<input type="checkbox"/>	<input type="checkbox"/>	<input type="checkbox"/>
Open haard, houtkachel				
(Voorzet) open haard Vul in 'met' of 'zonder' toebehoren	<input type="checkbox"/>	<input type="checkbox"/>	<input type="checkbox"/>	<input checked="" type="checkbox"/>
Allesbrander	<input type="checkbox"/>	<input type="checkbox"/>	<input type="checkbox"/>	<input checked="" type="checkbox"/>
Kachels	<input type="checkbox"/>	<input type="checkbox"/>	<input type="checkbox"/>	<input checked="" type="checkbox"/>
	<input type="checkbox"/>	<input type="checkbox"/>	<input type="checkbox"/>	<input type="checkbox"/>

	Blijft achter	Gaat mee	Kan worden overgenomen	N.v.t.
Keuken (inbouw)apparatuur, te weten:				
Keukenmeubel	<input checked="" type="checkbox"/>	<input type="checkbox"/>	<input type="checkbox"/>	<input type="checkbox"/>
(Combi)magnetron	<input checked="" type="checkbox"/>	<input type="checkbox"/>	<input type="checkbox"/>	<input type="checkbox"/>
Inductie kookplaat	<input checked="" type="checkbox"/>	<input type="checkbox"/>	<input type="checkbox"/>	<input type="checkbox"/>
Oven	<input checked="" type="checkbox"/>	<input type="checkbox"/>	<input type="checkbox"/>	<input type="checkbox"/>
Vaatwasser	<input checked="" type="checkbox"/>	<input type="checkbox"/>	<input type="checkbox"/>	<input type="checkbox"/>
Afzuigkap / schouw	<input checked="" type="checkbox"/>	<input type="checkbox"/>	<input type="checkbox"/>	<input type="checkbox"/>
Koelkast	<input checked="" type="checkbox"/>	<input type="checkbox"/>	<input type="checkbox"/>	<input type="checkbox"/>
Wasmachine	<input type="checkbox"/>	<input checked="" type="checkbox"/>	<input type="checkbox"/>	<input type="checkbox"/>
Wasdroger	<input type="checkbox"/>	<input checked="" type="checkbox"/>	<input type="checkbox"/>	<input type="checkbox"/>

	<input type="checkbox"/>	<input type="checkbox"/>	<input type="checkbox"/>	<input type="checkbox"/>
--	--------------------------	--------------------------	--------------------------	--------------------------

Verlichting, te weten:				
Inbouwverlichting / dimmers	<input checked="" type="checkbox"/>	<input type="checkbox"/>	<input type="checkbox"/>	<input type="checkbox"/>
Opbouwverlichting	<input type="checkbox"/>	<input checked="" type="checkbox"/>	<input type="checkbox"/>	<input type="checkbox"/>
	<input type="checkbox"/>	<input type="checkbox"/>	<input type="checkbox"/>	<input type="checkbox"/>

(Losse) kasten, legplanken, te weten:				
Losse kast eerste verdieping	<input checked="" type="checkbox"/>	<input type="checkbox"/>	<input type="checkbox"/>	<input type="checkbox"/>
Boeken/legplanken	<input type="checkbox"/>	<input type="checkbox"/>	<input type="checkbox"/>	<input checked="" type="checkbox"/>
Werkbank in schuur / garage	<input type="checkbox"/>	<input type="checkbox"/>	<input type="checkbox"/>	<input checked="" type="checkbox"/>
Vast bureau	<input type="checkbox"/>	<input type="checkbox"/>	<input type="checkbox"/>	<input checked="" type="checkbox"/>
Spiegelwanden	<input type="checkbox"/>	<input type="checkbox"/>	<input type="checkbox"/>	<input checked="" type="checkbox"/>
Traphekje eerst en tweede verdieping	<input checked="" type="checkbox"/>	<input type="checkbox"/>	<input type="checkbox"/>	<input type="checkbox"/>

Sanitaire voorzieningen				
Badkameraccessoires	<input checked="" type="checkbox"/>	<input type="checkbox"/>	<input type="checkbox"/>	<input type="checkbox"/>
Wastafel(s)	<input checked="" type="checkbox"/>	<input type="checkbox"/>	<input type="checkbox"/>	<input type="checkbox"/>
Toiletaccessoires	<input checked="" type="checkbox"/>	<input type="checkbox"/>	<input type="checkbox"/>	<input type="checkbox"/>
Veiligheidsschakelaar wasautomaat	<input type="checkbox"/>	<input type="checkbox"/>	<input type="checkbox"/>	<input checked="" type="checkbox"/>
Waterslot wasautomaat	<input type="checkbox"/>	<input type="checkbox"/>	<input type="checkbox"/>	<input checked="" type="checkbox"/>
Sauna Vul in 'met' of 'zonder' toebehoren	<input type="checkbox"/>	<input type="checkbox"/>	<input type="checkbox"/>	<input checked="" type="checkbox"/>
	<input type="checkbox"/>	<input type="checkbox"/>	<input type="checkbox"/>	<input type="checkbox"/>

	Blijft achter	Gaat mee	Kan worden overgenomen	N.v.t.
Telefoontoestel /-installatie				
Telefoontoestellen	<input type="checkbox"/>	<input type="checkbox"/>	<input type="checkbox"/>	<input checked="" type="checkbox"/>
Telefooninstallatie	<input type="checkbox"/>	<input type="checkbox"/>	<input type="checkbox"/>	<input checked="" type="checkbox"/>
	<input type="checkbox"/>	<input type="checkbox"/>	<input type="checkbox"/>	<input type="checkbox"/>
Voorzetramen / radiatorfolie etc., te weten:				
Radiatorafwerking	<input type="checkbox"/>	<input type="checkbox"/>	<input type="checkbox"/>	<input checked="" type="checkbox"/>
Voorzetramen	<input type="checkbox"/>	<input type="checkbox"/>	<input type="checkbox"/>	<input checked="" type="checkbox"/>
Isolatievoorzieningen	<input type="checkbox"/>	<input type="checkbox"/>	<input type="checkbox"/>	<input checked="" type="checkbox"/>
	<input type="checkbox"/>	<input type="checkbox"/>	<input type="checkbox"/>	<input type="checkbox"/>
Overige zaken, te weten:				
Schilderijophangstelsysteem	<input type="checkbox"/>	<input type="checkbox"/>	<input type="checkbox"/>	<input checked="" type="checkbox"/>
Vul evt. andere zaken in	<input type="checkbox"/>	<input type="checkbox"/>	<input type="checkbox"/>	<input type="checkbox"/>
Vul evt. andere zaken in	<input type="checkbox"/>	<input type="checkbox"/>	<input type="checkbox"/>	<input type="checkbox"/>
Vul evt. andere zaken in	<input type="checkbox"/>	<input type="checkbox"/>	<input type="checkbox"/>	<input type="checkbox"/>
Vul evt. andere zaken in	<input type="checkbox"/>	<input type="checkbox"/>	<input type="checkbox"/>	<input type="checkbox"/>
Vul evt. andere zaken in	<input type="checkbox"/>	<input type="checkbox"/>	<input type="checkbox"/>	<input type="checkbox"/>

Brabanterlaan 48 - Barneveld
Begane Grond



De plattegronden zijn geproduceerd voor promotionele doeleinden en ter indicatie.
Aan de plattegronden kunnen geen rechten worden ontleend.
© www.objectenco.nl



Entree/Hal





Woonkamer





Woonkamer met zicht op eetkamer



Eetkamer/Open keuken



Open keuken





Bijkeuken/Achteringang





Toilet



Brabanterlaan 48 - Barneveld
Eerste Verdieping

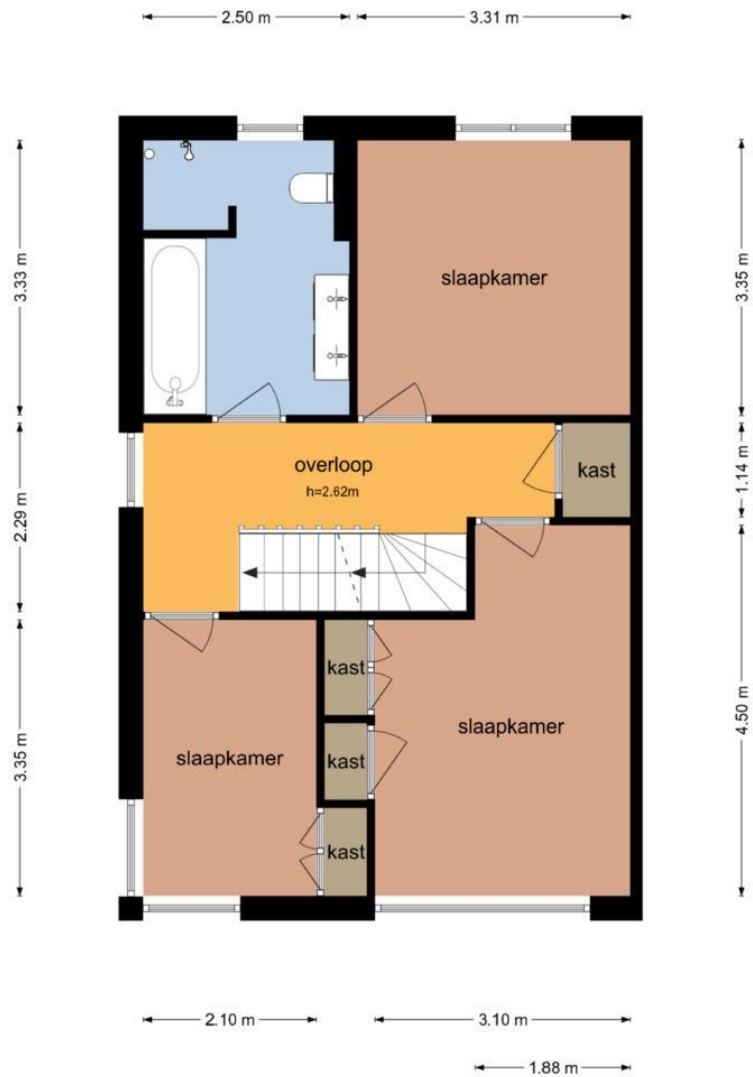

De plattegronden zijn geproduceerd voor promotionele doeleinden en ter indicatie.
Aan de plattegronden kunnen geen rechten worden ontleend
© www.objectenco.nl



Ouderslaapkamer



Slaapkamer 2



Slaapkamer 3



Badkamer



Inloopdouche

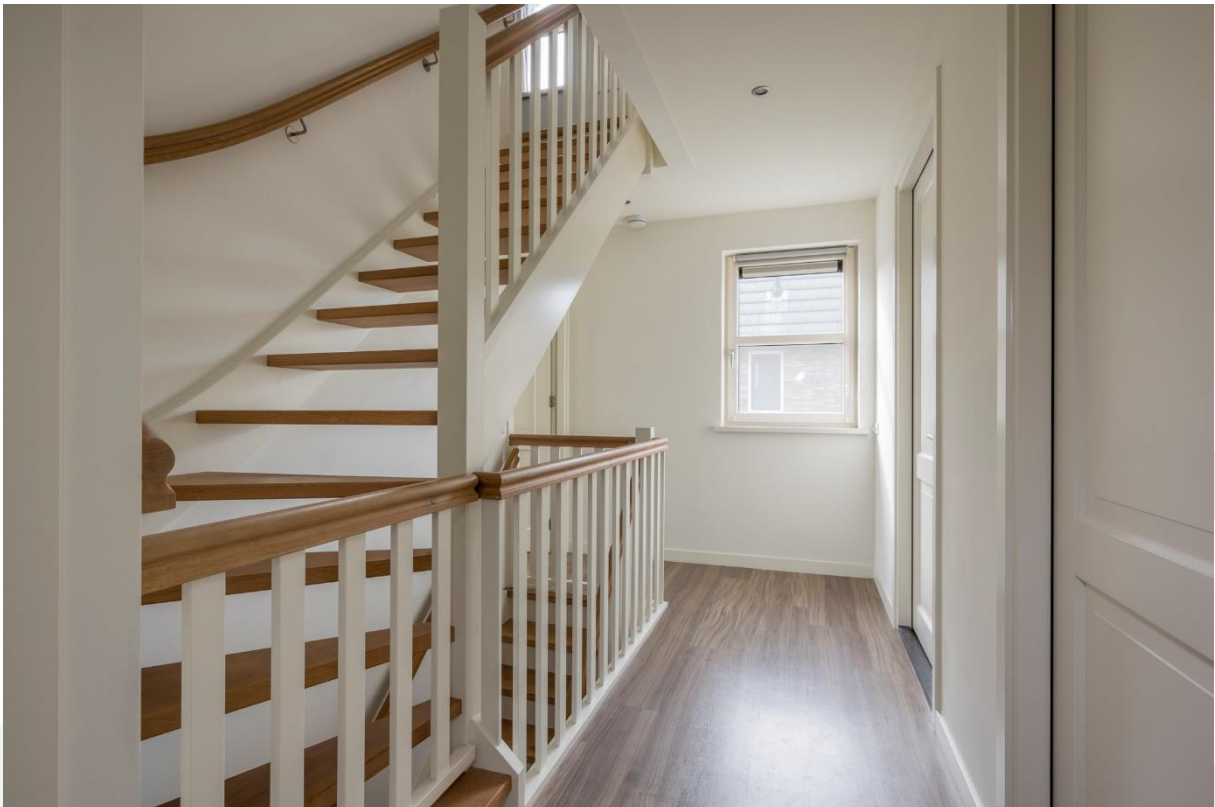

Brabanterlaan 48 - Barneveld
Tweede Verdieping

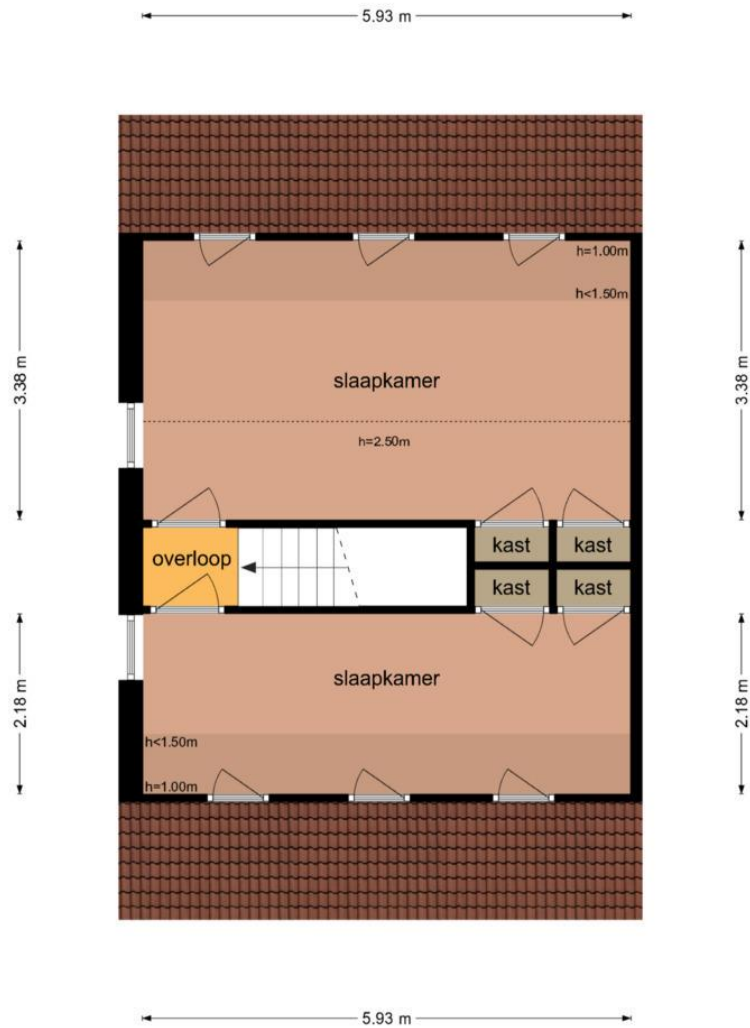

De plattegronden zijn geproduceerd voor promotionele doeleinden en ter indicatie.
Aan de plattegronden kunnen geen rechten worden ontleend
© www.objectenco.nl



Slaapkamer 4





Achtergevel/Tuin





Tuin



Brabanterlaan 48 - Barneveld
Schoor

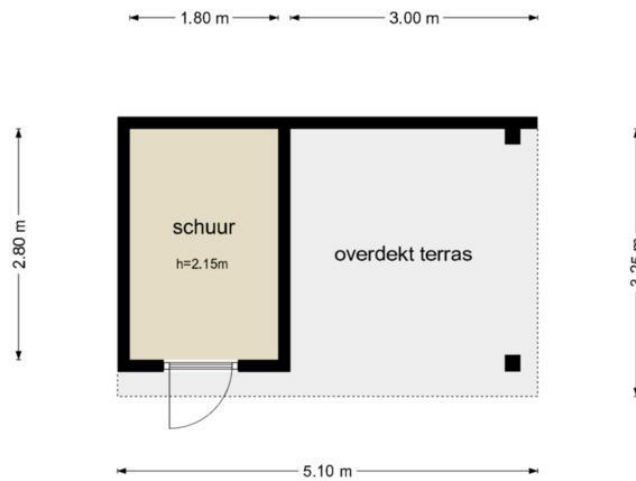

De plattegronden zijn geproduceerd voor promotionele doeleinden en ter indicatie.
Aan de plattegronden kunnen geen rechten worden ontleend
© www.objectenco.nl



Informatielijst voor de verkoop van een woning

1. Deze vragenlijst heeft betrekking op de volgende woning:			
Adres	Brabanterlaan 48		
Postcode/woonplaats	3772 PK Barneveld		
Soort woning	Twee onder een kap woning		
Bouwjaar	2014/2015		
2. Aankoop en gebruik			
a.	Zijn er nadat u destijds eigenaar geworden bent, nog andere (aanvullende) akten opgesteld met betrekking tot het perceel en de woning?	<input type="checkbox"/> ja	<input checked="" type="checkbox"/> nee <input type="checkbox"/> niet bekend
b.	Zijn er afspraken gemaakt met een eigenaar van één van de aangrenzende percelen? (Denk hierbij o.a. aan: afspraken/regelingen over het gebruik en/of onderhoud van een poort, tuin, grond, schuur, erfafscheiding, garage of (mondelinge) overeenkomsten met verschillende burens, toezeggingen, etc.) Zo ja, welke afspraken: afscheiding met de burens nr 50 staat eerste stuk op grond burens en achterste stuk op eigen grond; totaal perceel grond vergelijkbaar.	<input checked="" type="checkbox"/> ja	<input type="checkbox"/> nee <input type="checkbox"/> niet bekend
c.	Staan de huidige terreinafscheidingen volgens u op de kadastrale grens? Zo nee, hoe staan de terreinafscheidingen dan? Muur tussen 48 en de burens 50	<input type="checkbox"/> ja	<input checked="" type="checkbox"/> nee <input type="checkbox"/> niet bekend
d.	Staan uw gebouwen/bouwsels en die van uw burens helemaal op het eigen perceel?	<input checked="" type="checkbox"/> ja	<input type="checkbox"/> nee <input type="checkbox"/> niet bekend
e.	Zijn er geschillen tussen u, en bijvoorbeeld uw burens, ten aanzien van de aangrenzende percelen? (Denk hierbij o.a. aan: onenigheid over de erfafscheiding, perceelgrenzen etc.)	<input type="checkbox"/> ja	<input checked="" type="checkbox"/> nee <input type="checkbox"/> niet bekend
3. Erfpacht, vruchtgebruik, erfdienstbaarheden, opstal, overige rechten en verplichtingen			
Hieronder staan enkele rechten en verplichtingen die op woningen en percelen kunnen rusten. Is een van de navolgende zaken u bekend:			
a.	U heeft (als een erfdienstbaarheid) het recht om gebruik te maken van (een deel) van een naburig perceel van een ander.	<input type="checkbox"/> ja	<input checked="" type="checkbox"/> nee <input type="checkbox"/> niet bekend
b.	U heeft (als een erfdienstbaarheid) de verplichting om een ander gebruik te laten maken van (een deel) van uw perceel.	<input type="checkbox"/> ja	<input checked="" type="checkbox"/> nee <input type="checkbox"/> niet bekend
c.	U heeft bij verkoop de verplichting om een bijzonder beding op te leggen aan de koper (bijv. dat een bijbehorende garage niet los verkocht mag worden).	<input type="checkbox"/> ja	<input checked="" type="checkbox"/> nee <input type="checkbox"/> niet bekend
d.	U heeft een bijzonder recht (bijv. een recht van opstal (om bijv. een bouwwerk op andermans grond te mogen bouwen en gebruiken), pachtrecht (bij agrarische grond)	<input type="checkbox"/> ja	<input checked="" type="checkbox"/> nee <input type="checkbox"/> niet bekend

e.	Er is sprake van erfpacht of opstalrecht (doorhalen wat van toepassing is) Zo nee, kunt u doorgaan met vraag f. Zo ja, graag de volgende vragen beantwoorden:	<input type="checkbox"/>	<input checked="" type="checkbox"/>	<input type="checkbox"/>
	ja	nee	niet bekend	
	• De te betalen canon bedraagt: €			
	• Per welke datum kan de canon worden aangepast:			
	• Is deze eeuwigdurend?	<input type="checkbox"/>	<input type="checkbox"/>	<input type="checkbox"/>
	ja	nee	niet bekend	
	• Zo nee, wat is de einddatum:			
	• Bestaat de mogelijkheid om de canon (eeuwigdurend) af te kopen?	<input type="checkbox"/>	<input type="checkbox"/>	<input type="checkbox"/>
	ja	nee	niet bekend	
	• Zo ja, voor welk bedrag:			
	• Is de erfpacht afgekocht?	<input type="checkbox"/>	<input type="checkbox"/>	<input type="checkbox"/>
	ja	nee	niet bekend	
	• Zo ja, wat is de einddatum:			
	• Bestaat de mogelijkheid de erfpachtgrond in eigendom te verkrijgen?	<input type="checkbox"/>	<input type="checkbox"/>	<input type="checkbox"/>
	ja	nee	niet bekend	
	• Zo ja, voor welk bedrag: €			
f.	U mag een (gedeelte) van een ander's eigendom gebruiken tegen een vergoeding (= vruchtgebruik) of zonder vergoeding (= recht van gebruik en bewoning)	<input type="checkbox"/>	<input type="checkbox"/>	<input type="checkbox"/>
	ja	nee	niet bekend	
g.	Heeft u aan iemand een eerste recht van koop afgestaan of een recht van wederinkoop (= recht van terugkoop)?	<input type="checkbox"/>	<input type="checkbox"/>	<input type="checkbox"/>
	ja	nee	niet bekend	
h.	Zijn er met derden nog andere bedingen of afspraken gemaakt met betrekking tot uw eigendom?	<input type="checkbox"/>	<input type="checkbox"/>	<input type="checkbox"/>
	ja	nee	niet bekend	
i.	Is er voor zover aan u bekend een subsidie of premie overdraagbaar aan een koper?	<input type="checkbox"/>	<input type="checkbox"/>	<input type="checkbox"/>
	ja	nee	niet bekend	
j.	Is er u een ander recht of verplichting aangaande uw woning of perceel bekend? Zo ja, welk recht of welke verplichting?	<input type="checkbox"/>	<input type="checkbox"/>	<input type="checkbox"/>
	ja	nee	niet bekend	
4. Huur/verhuur				
	Is er reeds sprake van huur of verhuur of van in gebruik geven aan anderen? Bij nee, kunt u doorgaan met vraag 5. Bij ja, graag de onderstaande vragen beantwoorden.	<input type="checkbox"/>	<input checked="" type="checkbox"/>	<input type="checkbox"/>
	ja	nee	niet bekend	
a.	Verhuurd/gehuurd/in gebruik gegeven:			
b.	Is er een huurcontract?	<input type="checkbox"/>	<input type="checkbox"/>	<input type="checkbox"/>
	ja	nee	niet bekend	
c.	Zijn er delen die onder gezamenlijk gebruik vallen? Zo ja, graag hier of op de daarvoor bestemde lijst specificeren:	<input type="checkbox"/>	<input type="checkbox"/>	<input type="checkbox"/>
	ja	nee	niet bekend	

d.	Zijn er zaken van de huurder die hij mag/moet verwijderen bij ontruiming (bijv. verlichting, geiser, vloerbedekking, keuken)? Zo ja, graag hier of op de daarvoor bestemde lijst specificeren:	<input type="checkbox"/> ja	<input type="checkbox"/> nee	<input type="checkbox"/> niet bekend
e.	Heeft de huurder een waarborgsom gestort? Zo ja, welk bedrag: €	<input type="checkbox"/> ja	<input type="checkbox"/> nee	<input type="checkbox"/> niet bekend
f.	Heeft u nog andere afspraken gemaakt met de huurder(s)? Zo ja, graag hier of op de daarvoor bestemde lijst specificeren:	<input type="checkbox"/> ja	<input type="checkbox"/> nee	<input type="checkbox"/> niet bekend
5. Publiekrechtelijke beperking				
	Is er, naar u weet, sprake van een van onderstaande situaties? Zo ja, graag hieronder aanvinken wat van toepassing is <input type="checkbox"/> de Wet Voorkeursrecht Gemeenten (u bent verplicht uw woning eerst aan de gemeente ter verkoop aan te bieden) <input type="checkbox"/> ruilverkaveling (herindeling van het gebied) <input type="checkbox"/> onteigening	<input type="checkbox"/> ja	<input checked="" type="checkbox"/> nee	<input type="checkbox"/> niet bekend
6. Procedures				
	Zijn er over het pand procedures gaande bij de huurcommissie, rechter of een andere instantie (bijv. onteigening)? Zo ja, graag hier of op de daarvoor bestemde lijst specificeren.	<input type="checkbox"/> ja	<input checked="" type="checkbox"/> nee	<input type="checkbox"/> niet bekend
	Is er (in het verleden) bezwaar gemaakt tegen de WOZ-beschikking? Zo ja, graag hier of op de daarvoor bestemde lijst specificeren.	<input type="checkbox"/> ja	<input checked="" type="checkbox"/> nee	<input type="checkbox"/> niet bekend
7. Btw-heffing				
	Weet u of er sprake kan zijn van de heffing van btw bij de verkoop? (Dit komt voor bij de verkoop van een voormalig bedrijfspand of bij een woning met een praktijkruimte of bij zeer ingrijpend verbouwde gebouwen)	<input type="checkbox"/> ja	<input checked="" type="checkbox"/> nee	<input type="checkbox"/> niet bekend
8. Opstalverzekering (alleen in te vullen als u géén appartement bezit)				
a.	Heeft u volgens uw tussenpersoon of verzekeringsmaatschappij een opstalverzekering met voldoende verzekerd bedrag tegen herbouwwaarde?	<input checked="" type="checkbox"/> ja	<input type="checkbox"/> nee	<input type="checkbox"/> niet bekend
b.	Voor welk bedrag is uw opstal verzekerd? Graag het bedrag noteren: €			
9. Aansrijvingen				
	Zijn er door de overheid of nutsbedrijven verbeteringen of herstellingen voorgeschreven of aangekondigd die nog niet, niet volledig of niet naar behoren zijn uitgevoerd? Zo ja, graag schriftelijke documenten toevoegen.	<input type="checkbox"/> ja	<input checked="" type="checkbox"/> nee	<input type="checkbox"/> niet bekend
10. Terug te vorderen subsidies				
	Zijn er in het verleden subsidies of premies verstrekt die bij verkoop van het pand voor een deel kunnen worden teruggevorderd? (Denk aan o.a. subsidies voor onderhoud, verbouwing, isolatie, verkoop van huurwoning. Deze gelden vooral bij monumentenpanden en bij de particuliere woningbouwverbetering)	<input type="checkbox"/> ja	<input checked="" type="checkbox"/> nee	<input type="checkbox"/> niet bekend
11. Appartementsrecht (Vereniging van Eigenaars) of lidmaatschapsrecht (Coöperatieve Vereniging)				
	Is er sprake van een appartementsrecht (Vereniging van Eigenaars (VvE)) of een lidmaatschapsrecht van een Coöperatieve Vereniging? Zo nee, dan kunt u de rest van deze vraag overslaan. Zo ja, dan de VvE-checklist invullen en vervolgens verdergaan met vraag 12.	<input type="checkbox"/> ja	<input checked="" type="checkbox"/> nee	<input type="checkbox"/> niet bekend
12. Onderhoudscontracten, garanties				

a.	Is er in uw woning sprake van huur, lease of huurkoop van een apparaat of bouwonderdeel? (bijv. een huurgeiser of een geleasede dakkapel) Zo ja, kan de koper dit contract overnemen? (zo ja, dan graag contractdocumenten toevoegen)	<input type="checkbox"/> ja	<input type="checkbox"/> nee	<input type="checkbox"/> niet bekend
b.	Zijn er onderhoudscontracten en/of garantieregelingen van goederen die mee verkocht worden (bijv. SKW-garantie, CV-ketel onderhoudsabonnement, garantie op keukenapparatuur, boiler) Zo ja, welke?	<input type="checkbox"/> ja	<input checked="" type="checkbox"/> nee	<input type="checkbox"/> niet bekend
c.	Bent u in het bezit van een SKW-certificaat Zo ja, dan graag het certificaat toevoegen Zo ja, staat het op uw naam?	<input type="checkbox"/> ja <input type="checkbox"/> ja	<input checked="" type="checkbox"/> nee <input type="checkbox"/> nee	<input type="checkbox"/> niet bekend <input type="checkbox"/> niet bekend
13. Particuliere woningverbetering				
a.	Is het u bekend dat het pand mogelijk wordt aangewezen en/of in aanmerking komt voor particuliere stads- of woningverbetering? Zo ja, is er ook een begroting/kostenraming bekend van de totale kosten en evt. subsidies? (zo ja, dan graag documenten toevoegen)	<input type="checkbox"/> ja <input type="checkbox"/> ja	<input checked="" type="checkbox"/> nee <input type="checkbox"/> nee	<input type="checkbox"/> niet bekend <input type="checkbox"/> niet bekend
b.	Bent u ook schriftelijk akkoord gegaan met de uitvoering van de werkzaamheden?	<input type="checkbox"/> ja	<input type="checkbox"/> nee	<input type="checkbox"/> niet bekend
c.	Heeft u ook gebruik gemaakt van een lening om deze werkzaamheden te bekostigen? Zo ja, bij welke bank:	<input type="checkbox"/> ja	<input type="checkbox"/> nee	<input type="checkbox"/> niet bekend
d.	De werkzaamheden beginnen op:			
14. Onbewoonbaar				
	Is het pand onbewoonbaar verklaard of in het verleden onbewoonbaar verklaard geweest?	<input type="checkbox"/> ja	<input checked="" type="checkbox"/> nee	<input type="checkbox"/> niet bekend
15. Monumenten, beschermd stads- of dorpsgezicht				
	Is het u bekend of er een aanvraag loopt voor of een besluit is genomen tot aanwijzing van uw pand als rijksmonument/ beschermd stads- of dorpsgezicht / gemeentelijk monument / beeldbepalend pand? Zo ja, wat is het monumentnummer?	<input type="checkbox"/> ja	<input checked="" type="checkbox"/> nee	<input type="checkbox"/> niet bekend

16. Verbouwingen				
a.	Heeft u (een) verbouwing(en) uitgevoerd waarvoor een (omgevings)vergunning nodig was? Zo ja, welke en wanneer hebben deze plaatsgevonden? (zo ja, dan graag kopie van de (omgevings)vergunning(en) en andere relevante documenten toevoegen)	<input type="checkbox"/> ja	<input checked="" type="checkbox"/> nee	<input type="checkbox"/> niet bekend
b.	Heeft u (een) verbouwing(en) uitgevoerd waarvoor geen (omgevings)vergunning nodig was? Zo ja, welke en wanneer hebben deze plaatsgevonden? (zo ja, dan graag kopie van relevante documenten toevoegen)	<input type="checkbox"/> ja	<input checked="" type="checkbox"/> nee	<input type="checkbox"/> niet bekend
c.	Heeft de vorige eigenaar al dan niet vergunningsplichtige verbouwwerkzaamheden uitgevoerd? Zo ja, welke en wanneer hebben deze plaatsgevonden? (zo ja, dan graag kopie van de omgevingsvergunning(en) en andere relevante documenten toevoegen)	<input type="checkbox"/> ja	<input checked="" type="checkbox"/> nee	<input type="checkbox"/> niet bekend
17. Gebruik				
a.	Hoe wordt de woning nu gebruikt (als woning, praktijk, winkel, opslag of...)? woning			
b.	Is dat gebruik volgens u door de overheid toegestaan?	<input checked="" type="checkbox"/> ja	<input type="checkbox"/> nee	<input type="checkbox"/> niet bekend
c.	Wat is thans, zoals het bij de gemeente vermeld staat, volgens u de bestemming die op de woning rust? wonen			
d.	Heeft u van een van uw burens geregeld overlast (ook van eventuele boven- / onderburens)? Zo ja, wat voor overlast?	<input type="checkbox"/> ja	<input checked="" type="checkbox"/> nee	<input type="checkbox"/> niet bekend
e.	Zijn er ontwikkelingen bekend die de woonsituatie zullen beïnvloeden? Zo ja, welke ontwikkelingen?	<input type="checkbox"/> ja	<input checked="" type="checkbox"/> nee	<input type="checkbox"/> niet bekend

Staat van het gebouw

Als verkoper dient u de koper zo goed mogelijk te informeren over de aan u kenbare gebreken. Als u een vraag met ja beantwoordt, geeft u dan een toelichting bij betreffende vraag of op de daarvoor bestemde lijst.

18. Fundering, kruipruimte, kelder			
a.	Op welke manier is de woning gefundeerd? (op staal, betonpalen, houten palen etc.) Op staal		
b.	Is er sprake (geweest) van gebreken aan de fundering? Zo ja, welke en wanneer speel(t)de dit?	<input type="checkbox"/> ja	<input checked="" type="checkbox"/> nee
c.	Ligt uw woning in een gebied met funderingsproblemen?	<input type="checkbox"/> ja	<input checked="" type="checkbox"/> nee
d.	Zijn er indicaties van funderingsproblemen bij gelijksoortige panden in de directe nabijheid van de woning?	<input type="checkbox"/> ja	<input checked="" type="checkbox"/> nee
e.	Is de kruipruimte vochtig of met water? Beschrijf de situatie:	<input type="checkbox"/> ja	<input checked="" type="checkbox"/> nee
f.	Is er een toegang naar de kruipruimte?	<input checked="" type="checkbox"/> ja	<input type="checkbox"/> nee
g.	Is er bij de kelder vochtdoorslag of binnendringen van water?	<input type="checkbox"/> ja	<input checked="" type="checkbox"/> nee
h.	Is de grondwaterstand de laatste jaren volgens u gewijzigd?	<input type="checkbox"/> ja	<input checked="" type="checkbox"/> nee
19. Gevels			
a.	Is er sprake (geweest) van vochtdoorslag of vochtige plekken? Zo ja, namelijk (en wanneer):	<input type="checkbox"/> ja	<input checked="" type="checkbox"/> nee
b.	Is er sprake van scheurvorming die niet hersteld is of die regelmatig terugkomt? Zo ja, namelijk (en wanneer):	<input type="checkbox"/> ja	<input checked="" type="checkbox"/> nee
c.	Is er voor zover u bekend sprake van chloridenschade/roestvorming (betonrot)? (Betonrot komt o.a. voor in kruipruimtes van woningen gebouwd in de periode van 1965 t/m 1980 die voorzien zijn van betonnen vloerelementen van o.a. het merk Kwaaitaal of Manta. Ook andere betonelementen, bijv. balkons kunnen aangetast zijn.)	<input type="checkbox"/> ja	<input checked="" type="checkbox"/> nee
d.	Er zijn betonnen vloerelementen van o.a. het merk Kwaaitaal of Manta in het pand aanwezig.	<input type="checkbox"/> ja	<input checked="" type="checkbox"/> nee
e.	Is de gevel ooit gereinigd/geïmpregneerd? Zo ja, volgens welke methode en wanneer? <input type="checkbox"/> droog (met grit) <input type="checkbox"/> nat (chemisch met water nagespoeld) <input type="checkbox"/> anders, nl.	<input type="checkbox"/> ja	<input checked="" type="checkbox"/> nee

20. Kozijnen, deuren en ramen				
a.	Zijn er ramen, deuren of sloten, die niet functioneren? Zo ja, welke:	<input type="checkbox"/> ja	<input checked="" type="checkbox"/> nee	<input type="checkbox"/> niet bekend
b.	Ontbreken er sleutels? Zo ja, welke:	<input type="checkbox"/> ja	<input checked="" type="checkbox"/> nee	<input type="checkbox"/> niet bekend
c.	Is in de gehele woning dubbel glas aanwezig? HR++ Zo nee, welke ruimtes wel?	<input checked="" type="checkbox"/> ja	<input type="checkbox"/> nee	<input type="checkbox"/> niet bekend
d.	Is er bij het dubbel glas sprake van condens tussen het glas (lekkе ruiten)? Zo ja, welke:	<input type="checkbox"/> ja	<input checked="" type="checkbox"/> nee	<input type="checkbox"/> niet bekend
e.	Zijn er kozijnen met houtrot? Zo ja, welke:	<input type="checkbox"/> ja	<input checked="" type="checkbox"/> nee	<input type="checkbox"/> niet bekend
f.	In welk jaar werd de buitenzijde voor het laatst geschilderd? En is dit schilderwerk door een erkend schildersbedrijf uitgevoerd? Bijna gehele woning is voorzien van kunststof kozijnen, ramen	<input type="checkbox"/> ja	<input type="checkbox"/> nee	<input checked="" type="checkbox"/> niet bekend
21. Vloeren, plafonds en wanden				
a.	Is er sprake van optrekkend vocht en/of vochtdoorslag? Zo ja, waar:	<input type="checkbox"/> ja	<input checked="" type="checkbox"/> nee	<input type="checkbox"/> niet bekend
b.	Is schimmelvorming aanwezig? Zo ja, waar:	<input type="checkbox"/> ja	<input checked="" type="checkbox"/> nee	<input type="checkbox"/> niet bekend
c.	Zijn er gebreken aan de vloeren bekend? Zo ja, waar:	<input type="checkbox"/> ja	<input checked="" type="checkbox"/> nee	<input type="checkbox"/> niet bekend
d.	Ligt er onder de huidige vloerbedekking een andere vloer(bedekking)? Zo ja, welke en waar:	<input type="checkbox"/> ja	<input checked="" type="checkbox"/> nee	<input type="checkbox"/> niet bekend
e.	Is er vloerverwarming aanwezig? Zo ja, welke ruimtes? Alle verdiepingen	<input checked="" type="checkbox"/> ja	<input type="checkbox"/> nee	<input type="checkbox"/> niet bekend
f.	De verdiepingvloer van de eerste woonlaag (begane grond) is van: <input checked="" type="checkbox"/> beton <input type="checkbox"/> hout <input type="checkbox"/> anders, nl.: De kwaliteit hiervan is: <input type="checkbox"/> slecht <input checked="" type="checkbox"/> goed			

g.	De verdiepingvloer van de tweede woonlaag is van: <input checked="" type="checkbox"/> beton <input type="checkbox"/> hout <input type="checkbox"/> anders, nl.: De kwaliteit hiervan is: <input type="checkbox"/> slecht <input checked="" type="checkbox"/> goed			
h.	De verdiepingvloer van de derde woonlaag is van: <input checked="" type="checkbox"/> beton <input type="checkbox"/> hout <input type="checkbox"/> anders, nl.: De kwaliteit hiervan is: <input type="checkbox"/> slecht <input checked="" type="checkbox"/> goed			
22. Daken				
a.	Heeft u last van lekkages aan de daken (gehad)? Zo ja, waar en wanneer:	<input type="checkbox"/> ja	<input checked="" type="checkbox"/> nee	<input type="checkbox"/> niet bekend
b.	Is het u bekend dat de vorige eigenaar last van lekkages aan de daken had? Zo ja, waar en wanneer:	<input type="checkbox"/> ja	<input checked="" type="checkbox"/> nee	<input type="checkbox"/> niet bekend
c.	Heeft u het dak al eens (gedeeltelijk) laten vernieuwen/repareren? Zo ja, waar en wanneer:	<input type="checkbox"/> ja	<input checked="" type="checkbox"/> nee	<input type="checkbox"/> niet bekend
d.	Is het u bekend dat vorige eigenaren de daken al eens (gedeeltelijk) heeft laten vernieuwen/repareren? Zo ja, waar en wanneer:	<input type="checkbox"/> ja	<input checked="" type="checkbox"/> nee	<input type="checkbox"/> niet bekend
e.	Is er sprake van platte daken en zo ja, waar bevinden deze daken zich (dus ook uitbouwen, garage, bergingen etc.)? Garage en erker Zo ja, hoe oud is/zijn het dak/de daken: bouwjaar	<input checked="" type="checkbox"/> ja	<input type="checkbox"/> nee	<input type="checkbox"/> niet bekend
f.	Zijn er gebreken aan het dak bekend? Zo ja, welke:	<input type="checkbox"/> ja	<input checked="" type="checkbox"/> nee	<input type="checkbox"/> niet bekend
g.	Is er een gebrek aan een van de dakgoten?	<input type="checkbox"/> ja	<input checked="" type="checkbox"/> nee	<input type="checkbox"/> niet bekend
23. Installaties				
a.	Zijn u gebreken of bezwaren bekend van/tegen de technische installaties? (Denk hierbij aan de leidingen voor gas, water en elektra, CV, mechanische installatie, apparatuur, zonneschermen, kachels, thermostaat, etc.) Zo ja, welke:	<input type="checkbox"/> ja	<input checked="" type="checkbox"/> nee	<input type="checkbox"/> niet bekend
b.	Zijn er radiatoren of vertrekken die niet verwarmd worden? Zo ja, welke: er zijn geen radiatoren	<input type="checkbox"/> ja	<input checked="" type="checkbox"/> nee	<input type="checkbox"/> niet bekend

c.	Zijn er radiatoren of waterleidingen die lekken? Zo ja, welke:	<input type="checkbox"/> ja	<input checked="" type="checkbox"/> nee	<input type="checkbox"/> niet bekend
d.	Moet de warmtepomp meer dan één keer per jaar worden bijgevuld? 2 a 3 x Zo ja, hoe vaak en is de oorzaak bekend? Geen oorzaak bekend	<input checked="" type="checkbox"/> ja	<input type="checkbox"/> nee	<input type="checkbox"/> niet bekend
e.	Is de elektrische installatie vernieuwd (uitbreiding groepen, bedrading, etc.)? Zo ja, wanneer en wat:	<input type="checkbox"/> ja	<input checked="" type="checkbox"/> nee	<input type="checkbox"/> niet bekend
f.	Is de warmtepomp in eigendom of lease? eigendom Naam leasemaatschappij Wat is het merk, type en bouwjaar van de warmtepomp? Alpha Innotec, bouwjaar 2015 Wat is de datum van het laatste onderhoud? En door welk (gecertificeerd) installatiebedrijf is dit uitgevoerd? Niet bekend			

24. Afvoeren

a.	Het open haardkanaal / de rookafvoeren zijn voor het laatst geveegd in: NVT			
b.	Normaliter dient elk gebouw aangesloten te zijn op de openbare riolering. Is dit bij dit gebouw anders?	<input type="checkbox"/> ja	<input checked="" type="checkbox"/> nee	<input type="checkbox"/> niet bekend
	Wordt er gebruik gemaakt van een septictank of beerput?	<input type="checkbox"/> ja	<input checked="" type="checkbox"/> nee	<input type="checkbox"/> niet bekend
	Is er nog een septictank of beerput aanwezig?	<input type="checkbox"/> ja	<input checked="" type="checkbox"/> nee	<input type="checkbox"/> niet bekend
	Zo ja, op welke wijze wordt het afvalwater dan afgevoerd?			
c.	Zijn er problemen met afvoeren van wastafels, bad, douche, gootstenen, toiletten, etc? Zo ja, welke:	<input type="checkbox"/> ja	<input checked="" type="checkbox"/> nee	<input type="checkbox"/> niet bekend
d.	Zijn er problemen met de afvoer van regenwater? Zo ja, welke:	<input type="checkbox"/> ja	<input checked="" type="checkbox"/> nee	<input type="checkbox"/> niet bekend
e.	Zijn er beschadigingen aan wastafels, douche, bad, toilet(ten), gootstenen, kranen, etc.? Zo ja, waar:	<input type="checkbox"/> ja	<input checked="" type="checkbox"/> nee	<input type="checkbox"/> niet bekend
	Als in het verleden maatregelen zijn getroffen tegen een of meer van in deze vraag genoemde gebreken, dan graag aangeven welke en eventuele (garantie-)bewijzen toevoegen.			

25.. Verontreiniging				
a.	Is het u bekend of de bodem verontreinigd is, of dat daar een sterke kans op bestaat? Zo ja, kent u de veroorzaker van deze verontreiniging Zo ja, waarom is daar een sterke kans op? Zo ja, waaruit bestaat de verontreiniging?	<input type="checkbox"/> ja	<input checked="" type="checkbox"/> nee	<input type="checkbox"/> niet bekend
b.	Heeft de gemeente of de provincie u een onderzoeks- of saneringsbevel opgelegd? Zo ja, dan graag toelichten bij bijzonderheden/aanvullingen	<input type="checkbox"/> ja	<input checked="" type="checkbox"/> nee	<input type="checkbox"/> niet bekend
c.	Is of was er een olietank in de grond aanwezig? Zo ja, is deze geleegd / geschoond / verwijderd? Graag documenten toevoegen waaruit e.e.a. blijkt zoals een KIWA-certificaat)	<input type="checkbox"/> ja	<input checked="" type="checkbox"/> nee	<input type="checkbox"/> niet bekend
d.	Zijn er loden leidingen aanwezig?	<input type="checkbox"/> ja	<input checked="" type="checkbox"/> nee	<input type="checkbox"/> niet bekend
e.	Is/zijn er in het pand (en/of in de schuur) eternietplaten of asbesthoudend materiaal aangebracht?	<input type="checkbox"/> ja	<input checked="" type="checkbox"/> nee	<input type="checkbox"/> niet bekend
26. Overige zaken / gebreken				
a.	Is het pand, voor zover u bekend, aangetast door houtworm, boktor, ander ongedierte, zwammen of andere schimmels? Zo ja, aangetast door:	<input type="checkbox"/> ja	<input checked="" type="checkbox"/> nee	<input type="checkbox"/> niet bekend
b.	Zijn er problemen (geweest) met planten en/of ongedierte in/rondom het perceel of aangrenzend oppervlaktewater? (Denk hierbij aan invasieve exoten als de Japanse duizendknoop, reuzenberenklauw, ambrosia, grote waternavel, processierups, muskusrat, etc.) Zo ja, welke:	<input type="checkbox"/> ja	<input checked="" type="checkbox"/> nee	<input type="checkbox"/> niet bekend
c.	Is er om te parkeren in de straat een parkeervergunning nodig? Hoeveel parkeervergunningen kunnen er aangevraagd worden? Wat zijn de kosten per vergunning per jaar?	<input type="checkbox"/> ja	<input checked="" type="checkbox"/> nee	<input type="checkbox"/> niet bekend
27. Bouwtechnische keuring				
a.	Is er een bouwtechnisch rapport van de woning? Zo ja, graag een kopie toevoegen.	<input type="checkbox"/> ja	<input checked="" type="checkbox"/> nee	<input type="checkbox"/> niet bekend
28. Energiebesparende maatregelen				
a.	Is er een energielabel aanwezig? Deze wordt nog aangevraagd door verkoper Zo ja, het Energielabel heeft registratienummer: Zo ja het Energielabel a.u.b. als bijlage toevoegen Zo nee, overleg dan met de Makelaar over het laten vervaardigen van een Energielabel.	<input type="checkbox"/> ja	<input checked="" type="checkbox"/> nee	<input type="checkbox"/> niet bekend
b.	Is er sprake van een Nul-op-de-Meter-woning of een energieneutrale woning?	<input checked="" type="checkbox"/> ja	<input type="checkbox"/> nee	<input type="checkbox"/> niet bekend

	Zo ja, graag documenten toevoegen. Ga hierna verder met vraag 28 f			
c.	Is er sprake van vloerisolatie? Zo ja, wat voor isolatie, welke ruimtes en wanneer is deze aangebracht:	<input checked="" type="checkbox"/> ja	<input type="checkbox"/> nee	<input type="checkbox"/> niet bekend
d.	Is er sprake van dakisolatie? Zo ja, wat voor isolatie en wanneer is deze aangebracht:	<input checked="" type="checkbox"/> ja	<input type="checkbox"/> nee	<input type="checkbox"/> niet bekend
e.	Zijn de gevels geïsoleerd? Zo ja, wat voor isolatie en wanneer is deze aangebracht:	<input checked="" type="checkbox"/> ja	<input type="checkbox"/> nee	<input type="checkbox"/> niet bekend
f.	Welke voorzieningen zijn er nog meer aangebracht voor energiebesparing en/of een gezond binnenklimaat? (Denk hierbij aan warmte-terugwin-voorzieningen , warmtepomp , zonnepanelen , vraag-gestuurde-ventilatie met CO2-sturing etc.)			

29. Gemeente- en waterschapsbelastingen

Hoeveel betaalde u voor de laatste aanslagen?

a.	Onroerendzaakbelasting (bij een woning)	Aanslagjaar:	€	
b.	Onroerendzaakbelasting bij <u>een niet-woning</u> eigenaarsdeel gebruikersdeel	Aanslagjaar:	€ €	
c.	Waterschapslasten		€	
d.	Verontreinigingsheffing/rioolrecht	Aanslagjaar:	€	
e.	De WOZ-waarde van de woning	Aanslagjaar: 2024	€ 648.000,--	
f.	Bent u bij in de betalingen van deze belastingen / aanslagen?	<input checked="" type="checkbox"/> ja	<input type="checkbox"/> nee	<input type="checkbox"/> niet bekend
g.	Bent u, indien van toepassing, bij in het betalen van de erfpachtcanon?	<input type="checkbox"/> ja	<input type="checkbox"/> nee	<input type="checkbox"/> niet bekend

30. Energie, televisie en internet

a.	Bij welk energieleverancier neemt u energie af? Greenchoice	
b.	Welk voorschotbedrag betaalt u maandelijks ?	Zie afrekening
c.	Dit bedrag heeft betrekking op: <input type="checkbox"/> water <input checked="" type="checkbox"/> elektriciteit <input checked="" type="checkbox"/> gas <input type="checkbox"/> anders, nl.:	
d.	Welke internet-/televisieaansluiting is er? <input type="checkbox"/> kabel <input type="checkbox"/> koper <input checked="" type="checkbox"/> glasvezel	

31. Nadere informatie

Eindnota

0201 0101 00000

Brabanterlaan 48
3772PK BARNEVELD

Klantnummer : 1742361
Notadatum : 30 januari 2024
Notanummer : GC0099909774

☎: Bij storingen belt u 0800 9009
Productsoort: Groene energie

In de onderstaande tarieven is de leveringsprijs van uw contract verwerkt.
Een verdere uitsplitsing van de tarieven is te vinden in uw persoonlijk dossier op www.greenchoice.nl.

Groene stroom	Capaciteit t/m	EAN-code				
Groen uit Nederland	E3x25	871687110002627224				
Leveringsadres: Brabanterlaan 48 , BARNEVELD						
	Beginstand	Eindstand	Verbruik	Tarief	Bedrag	Bedrag
	01-02-2023	27-01-2024		(excl. btw)	(excl. btw)	(incl. btw)
Levering normaal tarief	30.412	33.371	2.959 kWh	0,27416	811,23	981,60
Levering dal tarief	34.701	37.965	3.264 kWh	0,23142	755,36	913,99
Energiebelasting			827 kWh	0,11025	91,18	110,35
Opslag duurzame energie			70 kWh	0,00000	0,00	0,00
Vaste leveringskosten			360 dagen	0,19997	71,99	87,10
Netbeheerkosten			360 dagen	0,79300	285,48	345,45
Vermindering energiebelasting			360 dagen	-1,35669	-488,41	-590,97
Totaal stroom (btw: € 320,69)					€ 1.526,83	€ 1.847,52

Teruglevering	Beginstand	Eindstand	Verbruik	Tarief	Bedrag	Bedrag
	01-02-2023	27-01-2024		(excl. btw)	(excl. btw)	(incl. btw)
Teruglevering normaal tarief	23.077	26.888	-3.811 kWh	0,25112	-957,01	-1.157,99
Teruglevering dal tarief	10.457	12.042	-1.585 kWh	0,21968	-348,19	-421,30
Totaal teruglevering (btw: € -274,09)					€ -1.305,20	€ -1.579,29

Overheidskorting prijsplafond (CEK23)	Verbruik	Tarief	Bedrag	Bedrag
		(excl. btw)	(excl. btw)	(incl. btw)
Overheidskorting prijsplafond (CEK23) Stroom	70 kWh	-1,91890	-134,32	-134,32
Totaal (btw: € 0,00)			€ -134,32	€ -134,32

Termijnbedragen (zie specificatie in bijlage)	Bedrag
Af: verrekenende termijnbedragen tot 27 januari 2024 (incl. btw: € -13,16)	€ -56,00

Notabedrag € 77,91
Door u te betalen € 77,91

Openstaande bedragen zijn op deze nota niet meegenomen. Deze kunt u los van het notabedrag aan ons voldoen. Wist u dat wij de beste klantenservice hebben van alle energieleveranciers?	Het te betalen bedrag (€ 77,91) wordt omstreeks 10 februari 2024 afgeschreven van uw IBAN XXXXXXXXXXXX317.
---	--

Btw-specificatie	Btw grondslag	Btw totaal
Greenchoice	21% over -63,85	-13,37
Netbeheerder E Liander (btw-nr. NL807562166B01)	21% over 285,48	59,97
Btw in verrekenende termijnbedragen	Geen btw over 19,68	0,00
Btw in verrekenende termijnbedragen	21% over -62,52	-13,16
Greenchoice	Geen btw over -134,32	0,00
Totaal btw	€ 44,47	€ 33,44

Uittreksel Kadastrale kaart

Kadastrale kaart

Uw referentie: Brabanterlaan 48

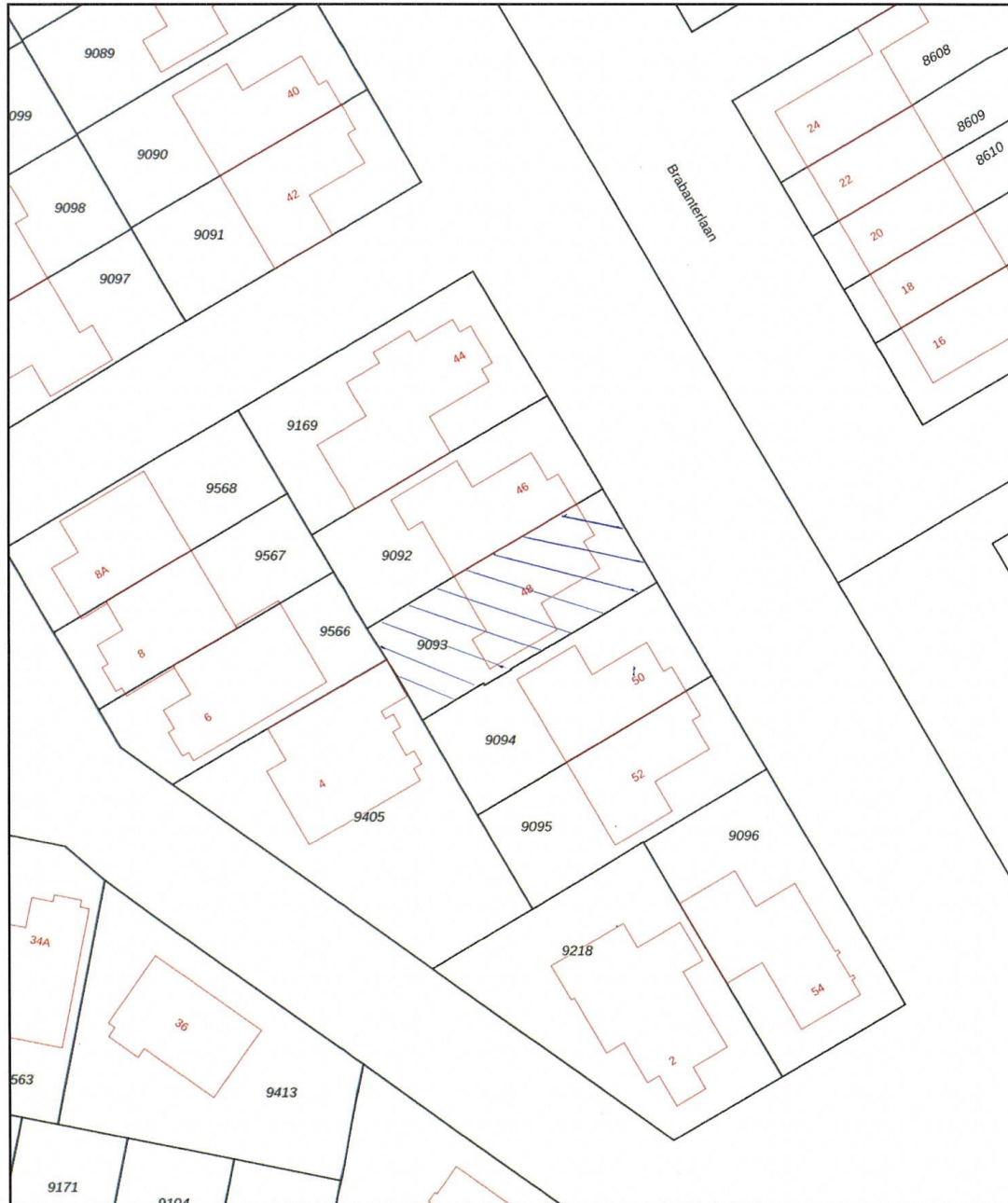

0 5 10 15 20 25m

<p>12345 25 Huisnummer</p> <p>— Vastgestelde kadastrale grens — Voorlopige kadastrale grens — Administratieve kadastrale grens — Bebouwing</p> <p>Voor een eensluidend uittreksel, geleverd op 26 augustus 2024 De bewaarder van het kadaster en de openbare registers</p>	<p>Schaal 1: 500</p> <p>Kadastrale gemeente Barneveld Sectie C Perceel 9093</p> <p>Aan dit uittreksel kunnen geen betrouwbare maten worden ontleend. De Dienst voor het kadaster en de openbare registers behoudt zich de intellectuele eigendomsrechten voor, waaronder het auteursrecht en het databankenrecht.</p>	
--	---	---

Bestemmingsplankaart



Brabanterlaan 48, 3772PK Barneveld

▼ Toon documenten op gekozen locatie

Valkenier
Arendse
Brabanterlaan 48, 3772PK Barneveld

Legenda Kaartlagen

Legenda

- Document
- Gekozen locatie
- Transparantie
- Plankaart

Bestemmingsplan Gemeente Barneveld
meer kenmerken ▼
vastgesteld 26-03-2013 - geheel onherroepelijk in werking

Plekinfo Regels Bijlagen bij regels Toelichting Bijlagen bij toelichtin

Gerelateerd Overig

Bestemmingsvlakken (2)

- Tuin >
- Wonen -1 >

Bouwaanduidingen (2)

- vrijstaand
- twee-aaneen

Bouwvlakken (1)

- bouwvlak

Figuren (1)

- gevellijn

Algemene informatie behorende bij de objectinformatie

Wet Koop Onroerende Zaken

Sinds 1 september 2003 is de “wet Koop Onroerende Zaken” van kracht. De gevolgen van deze wet voor de woningmarkt en de makelaardij kunnen we samenvatten in twee hoofdpunten: drie dagen bedenktijd voor de koper en het schriftelijke vastleggen van de koop.

Bedenktijd:

Een consument die een woning koopt heeft drie dagen bedenktijd. Daarin kan hij de overeenkomst alsnog ongedaan maken. De consument krijgt zo de gelegenheid om alsnog deskundigen te raadplegen of wat extra nachtjes te slapen over de aankoop. De bedenktijd is van dwingend recht: koper en verkoper kunnen niet afspreken dat deze niet van toepassing is. Wel kan de koper tijdens de bedenktijd uit eigen beweging afstand doen van de resterende bedenktijd. De bedenktijd begint op de dag die volgt op de dag dat de koper (een kopie van) de door beide partijen getekende koopakte heeft ontvangen. Het precieze tijdstip waarop de koper de akte ontvangt is niet van belang.

Schriftelijk vastleggen:

In tegenstelling tot de situatie voor 1 september 2003 is de koop van een woning (door een consument) pas gesloten als de koopakte door verkoper en koper is getekend. Tot die tijd is er geen rechtsgeldige koop. Over de status van mondelinge overeenstemming bestaat nog veel onduidelijkheid. Het is denkbaar dat verkoper in bepaalde gevallen toch verplicht is mee te werken aan het tot stand brengen van de schriftelijke koopovereenkomst. Zolang deze onduidelijkheid bestaat (oftewel tot zich jurisprudentie heeft gevormd) doen partijen er verstandig aan over dit punt duidelijke afspraken te maken.

3 dagen bedenktijd en termijnenwet (2 van de 3 dagen mogen geen zaterdag, zondag of feestdag zijn)

Koopakte ter hand gesteld:	Bedenktijd eindigt:
Maandag	Donderdag
Dinsdag	Vrijdag
Woensdag	Maandag
Donderdag	Maandag
Vrijdag	Dinsdag
Zaterdag	Dinsdag
Zondag	Woensdag

Onderzoeksplicht koper en mededelingsplicht verkoper

Deze objectinformatie beoogt geen uitputtende lijst te geven met betrekking tot mogelijk aanwezige gebreken in de woning. De informatie die is vermeld, is verkregen van de eigenaar/ verkoper en uit eigen waarnemingen ter plaatse en heeft als de bedoeling om de koper zo goed mogelijk te informeren en tegelijk te voldoen aan de op de verkoper rustende mededelingsplicht.

Op grond van het Burgerlijke wetboek rust er op de koper van een woning een onderzoeksplicht. Dit houdt in dat de koper zelf verantwoordelijk is voor de beoordeling of de woning de eigenschappen zal bezitten om te voldoen voor het gebruik dat hij van de woning zal willen maken. Het verdient dan ook de aanbeveling om een ter zake (bouwkundig) deskundige in te schakelen. Indien koper besluit om niet tot een inschakeling van een deskundige over te gaan, komen eventuele nadelige gevolgen hiervan volledig voor zijn rekening.

Mededeling tot verkoop

Alle verstrekte informatie dient gezien te worden als een uitnodiging om in onderhandeling te treden. Een bieding gelijk aan de gestelde vraagprijs doet dan ook niet direct een koopovereenkomst tot stand komen.

Biedverloop

Het biedverloop bij onderhandelingen over onroerende zaken kent diverse bijzonderheden die u het beste vooraf met uw makelaar kunt bespreken.

Gunning

Verkoper behoudt zich nadrukkelijk het recht voor het object te gunnen aan de gegadigde van zijn keuze. Een overeenkomst komt eerst dan tot stand, indien overeenstemming is bereikt over koopsom, oplevering, bijkomende voorwaarden en roerende zaken. De mondelinge wilsovereenstemming is bindend.

Koopakte

Behoudens nadere afspraken gelden de standaardregels, zoals deze voorkomen in de modelkoopaktes welke door veel makelaars gebruikt worden en opgesteld zijn door de Consumentenbond en de Vereniging Eigen Huis. De waarborgsom (of bankgarantie) is gebruikelijk 10% van de koopsom en wordt voldaan aan de notaris. Eventueel door de koper te maken voorbehouden (zoals het verkrijgen van hypotheek, Nationale hypotheek Garantie), worden alleen vermeld als deze in de onderhandelingen zijn afgesproken. Voor zover er in deze brochure aanvullende clausules zijn vermeld, worden deze opgenomen in de koopakte.

Erfdienstbaarheden en bijzondere bepalingen

Aan elke onroerende zaak kunnen bijzondere bepalingen verbonden zijn. Deze worden dan aan elke opvolgende eigenaar opgelegd. Ze staan gewoonlijk in het eigendomsbewijs. Een kopie van het eigendomsbewijs is op te vragen via de makelaar.

Bouwkundige risico's

Indien de woning is gebouwd in de periode van 1965-1983 bestaat de mogelijkheid dat de constructie is uitgevoerd met betonnen vloeren zoals Kwaaitaal,-Omnia,-of Mantavloeren. Er is gebleken dat in gebieden met een hoge vochtigheidsgraad betonschade kan ontstaan door in de vloer aanwezige chloriden, die de sterkte van het beton en eventuele bewapening kan aantasten. Indien de woning gebouwd is in de periode 1965-1983 zijn er mogelijkwerwijs asbesthoudende materialen verwerkt. Bij de eventuele verwijdering van deze materialen dienen op grond van de geldende milieuregelingen speciale maatregelen genomen te worden, die extra verwijderingskosten met zich mee kunnen brengen. Na 1983 is vrijwel geen losgebonden asbest meer toegepast. De toepassing en verkoop van asbest zijn sinds 1 juli 1993 nagenoeg verboden.

Bodemverontreiniging/ ondergrondse tanks

Er is door de verkoper geen onderzoek laten verrichten naar de eventuele aanwezigheid van verontreinigde stoffen in de ondergrond. Voor zover verkoper bekend, is nimmer een ondergrondse tank voor de opslag van (vloeistof)stoffen in de grond aangebracht, tenzij uitdrukkelijk anders vermeld. Door verkoper wordt geen enkele aansprakelijkheid aanvaard in geval van achteraf blijkende bodemverontreiniging, van welke aard dan ook, tenzij uitdrukkelijk anders is overeengekomen.

Uw tien vragen - over bezichtigingen, onderhandelingen, koopovereenkomsten en meer - Vraag en antwoord

1. Wanneer ben ik in onderhandeling?

U kunt niet afdwingen dat u in onderhandeling bent. U bent pas in onderhandeling als de verkoper reageert op uw bod. Dus: als de verkoper een tegenbod doet. Ook kan de verkopende makelaar uitdrukkelijk aangeven dat hij met u in onderhandeling is.

2. Mag een makelaar doorgaan met bezichtigingen als er al over een bod onderhandeld wordt?

Dat mag. Een onderhandeling hoeft nog niet tot een verkoop te leiden. De verkoper kan daarnaast wellicht graag willen weten of er meer belangstelling is. De eersteieder hoeft nog niet de beste te zijn. Daarom gaan de bezichtigingen door. Vaak zal de verkopende makelaar aan belangstellende vertellen dat hij, zoals dat heet “onder bod” is. Een belangstellende mag dan wel een bod uitbrengen, maar krijgt daar geen antwoord op tot de onderhandeling met de eerste geïnteresseerde is beëindigd. De makelaar zal geen mededelingen doen over de hoogte van de biedingen. Dit zou het overbieden kunnen uitlokken.

3. Kan verkoper de vraagprijs van een woning tijdens de onderhandeling verhogen?

Het antwoord is ja. Als de vraagprijs alleen een uitnodiging is tot het doen van een bod (zoals beschreven onder “Als ik de vraagprijs biedt, moet de verkoper de woning dan aan mij verkopen?”), dan kan de verkoper ook besluiten de vraagprijs te verlagen of te verhogen. Tijdens een onderhandeling doen partijen vaak over een weer biedingen. Als de potentiële koper een tegenbod doet dat afwijkt van het bod dat de verkopende partij eerder heeft gedaan, dan vervalt het eerdere bod van de verkopende partij. Dus ook als de partijen “naar elkaar toekomen” in het biedingproces kan de verkoper ineens besluiten om toch zijn tegenbod weer te verhogen en de koper om zijn bod weer te verlagen.

4. Hoe komt de koop tot stand?

Als verkoper en koper het eens worden over de belangrijkste zaken bij de koop (dat zijn bijv. de prijs, opleveringsdatum en de ontbindende voorwaarden), dan legt de verkopende makelaar de afspraken schriftelijk vast in de koopakte. Ontbindende voorwaarden zijn een belangrijk onderwerp. U krijgt als koper niet automatisch een ontbindende voorwaarde. Wilt u bijv. een ontbindende voorwaarden voor de financiering, dan moet u dit melden bij het uitbrengen van uw bod. Het is belangrijk dat de partijen het ook eens zijn over de aanvullende afspraken en ontbindende voorwaarden voordat de koopakte wordt opgemaakt. Naast de eerder genoemde punten worden meestal nog enkele aanvullende afspraken in de koopakte opgenomen. Denk bijv. aan boeteclausule. Zodra de verkoper en de koper de koopakte hebben ondertekend en de koper (of eventueel de notaris) een afschrift van de akte heeft ontvangen, treedt voor de particuliere koper de wettelijke bedenktijd in werking. Binnen deze bedenktijd kan koper

alsnog afzien van de aankoop van de woning. Ziet de koper tijdens de bedenktijd niet af van de koop, zijn de financiën rond en vormen ook eventuele andere ontbindende voorwaarden geen obstakel meer, dan zal op de afgesproken opleveringsdatum de overdracht plaatsvinden bij de notaris.

5. Word ik koper als ik de vraagprijs bied?

Over deze vraag bestaan veel misverstanden. Het hoogste rechtscollege, de Hoge Raad, heeft bepaald dat als u de vraagprijs uit een advertentie of woninggids biedt, u dan een bod doet. De vraagprijs wordt dus gezien als een uitnodiging tot het doen van een bod. De verkoper kan dan nog beslissen of hij uw bod wel of niet aanvaardt of dat hij zijn makelaar een tegenbod laat doen.

6. Mag een makelaar tijdens de onderhandeling het systeem van verkoop wijzigingen?

Dat mag. Eén van de partijen mag de onderhandeling beëindigen. Soms zijn er zoveel belangstellenden die de vraagprijs bieden of benaderen, dat het moeilijk is te bepalen wie de beste koper is. In dat geval kan de verkopende makelaar - natuurlijk in overleg met de verkoper - besluiten de lopende onderhandeling af te breken en de biedprocedure te wijzigen. Uiteraard dient hij eerst de eventuele gedane toezeggingen na te komen. De makelaar kiest vervolgens bijvoorbeeld voor een inschrijvingsprocedure. Alle bidders hebben dan een gelijke kans om een hoogste bod uit te brengen. Vraag bij uw makelaar naar een folder over deze procedure

7. De makelaar vraagt een “belachelijke” hoge prijs voor een woning. Mag dat?

De verkoper bepaalt waarvoor hij zijn woning verkoopt in overleg met zijn makelaar. De koper kan onderhandelen over de prijs, maar de verkoper beslist. Dat geldt voor alle zaken die de verkoper belangrijk vindt om over te beslissen of hij zijn woning aan deze koper wil verkopen. Als verkoper en koper het over deze zaken eens zijn, is er een koop. Soms besluiten verkoper en koper over een aantal minder belangrijke zaken 'roerende zaken bijvoorbeeld' pas te onderhandelen als ze het over de hoofdzaken eens zijn. In een dergelijk geval kan een rechter wel bepalen dat de partijen, nu ze het over de door hen zelf aangegeven hoofdzaken eens zijn, moeten doorgaan met onderhandelen tot er een redelijk resultaat is bereikt

8. Wat is een optie?

Een optie in juridische zin geeft een partij de keuze om door een eenzijdige verklaring een koopovereenkomst met een andere partij te sluiten. Partijen zijn het dan wel eens over de voorwaarde van de koop, maar de koper krijgt bijvoorbeeld nog een week bedenktijd. Bij de aankoop van een nieuwbouwwoning is zo'n optie nog wel gebruikelijk. Bij het aankopen van een bestaande woning wordt vaak ten onrechte het begrip “optie” gebruikt. Dan heeft het de betekenis van bepaalde toezeggingen die een verkopende makelaar kan doen aan een belangstellende koper tijdens het onderhandelingsproces. Zo'n toezegging kan bijvoorbeeld inhouden dat een belangstellende koper een paar dagen de tijd krijgt om na te denken over een bod. De makelaar zal in de tussentijd proberen niet met een andere partij in onderhandeling te gaan. De belangstellende koper kan deze tijd gebruiken om een beter inzicht te krijgen in zijn financiering of in de

gebruiksmogelijkheden van de woning. Een optie kunt u niet eisen; de verkoper en verkopende makelaar beslissen zelf of er in een onderhandelingsproces bepaalde toezeggingen worden gedaan.

9. Als ik de eerste ben die belt voor een bezichtiging, als ik de eerste ben die de woning bezichtigt of als ik de eerste ben die een bod uitbrengt, moet de makelaar in deze gevallen ook het eerste met mij in onderhandeling gaan?

Op deze vragen is het antwoord nee. De verkopende makelaar bepaalt samen met de verkoper de verkoopprocedure. De verkopende makelaar heeft wel de verplichting u daarover te informeren. Het is verstandig als u serieus belangstelling heeft de makelaar te vragen wat uw positie is. Dat kan veel teleurstelling voorkomen. Doet de makelaar u een toezegging dan dient hij deze na te komen.

10. Wat zijn “kosten koper?”

Kosten koper (k.k.) betekent dat de koper de kosten voor de overdracht van de woning dient te betalen. De kosten koper zijn normaliter ongeveer 5 % van de koopprijs. Onder de kosten koper vallen de volgende kosten:

- Overdrachtsbelasting
- Kadasterkosten voor inschrijving akte van levering (koopakte)
- Kadasterkosten voor inschrijving hypotheekakte
- Notariskosten voor de opmaak van de akte van levering
- Notariskosten voor de opmaak van de hypotheekakte
- Eventueel de kosten voor de bouwkundige keuring
- Eventueel de kosten voor de taxatie ter verkrijging van de hypotheek.

Disclaimer:

**Aan deze brochure kunnen geen rechten worden ontleend.
Dit document is slechts voor informatieve doeleinden
uitgegeven.**